Tenda

sua próxima conquista

Book de Investimento

Regional: RJ

Projeto: Elevato Inhaúma – RZN2

Data Comitê: 12/12/2025

Questionamentos Comitê 12/12/2025

Nome	Elevato Inhaúma - Ampliado de Investimento	Observação - Elevato Inhaúma
Andre Luis Menegazzo Padilha	Aprovado	ok
Fabricio Quesiti Arrivabene	Aprovado	Ok
Alexandre Regis de Oliveira	Aprovado	ok
Renan Barbosa Sanches	Aprovado	ok
Amanda da Silva Bezerra	Manter voto anterior (caso esteja votando pela 2ª vez)	ok
Alejandro Octavio Abiusi	Aprovado	ok
Luiz Mauricio de Garcia Paula	Aprovado	ok
Rodrigo Osmo	Discutir em comitê	Gostaria de discutir com Ciclo / IM no Comitê se não deveríamos ser mais conservadores no preço desse projeto, com a visibilidade que temos hoje

Questionamentos

Rodrigo Osmo : *Gostaria de discutir com Ciclo / IM no Comitê se não deveríamos ser mais conservadores no preço desse projeto, com a visibilidade que temos hoje*

Resposta: Utilizando o VSO histórico do Elevato Bonsucesso de 21 unidades/mês e mantendo o preço de venda validado por IM e Ciclo Financeiro de R$ 228.529 por unidade, a LI fica em 18,08% e o Payback com 23 meses. O lançamento do Elevato Inhaúma está previsto para Julho de 2027, e, até lá, teremos 06 lançamentos prévios na Zona Norte.

Com este pipe teremos maior presença na região, o que otimizará a performance do Inhaúma, diferente da situação atual, onde hoje está limitado ao Elevato Bonsucesso. Por isso, consideramos o VSO de 28.

One Page – Elevato Inhaúma

[1]

Cidade	Rio de Janeiro	Mancha de demanda	RJ - RZN2 - Olaria + Ramos + Bonsucesso
Regional	RJ	Cluster MPR	1 - Vermelho
Cenário de Aprovação	Aprovação	Tipo de Aprovação	Consolidado
Fase Anterior	N/A		
Tipo de Comitê	Investimento	Versão da VF	Versão 1.0: Nov

[2]

Unidades (Fases)	496 (1)	CA Máx | Proj	6,0 | 4,3
Unidades com Vaga (%)	6 (1%)	Escritura | Lançamento	fev/27 | jul/27
Unidades com Varandas (%)	0 (0%)	Tipologia	F2E - Concreto

[3]

Valor Líquido do Terreno (% VGV)	7.968 (7,0%)	Un. Perm. Fís (% Ter)	0 (0,0%)
Cash (Correção)	600 (N/A)	%VGV Perm Fin Líquida (% Ter)	6,5% (92,5%)
Valor R$/m²	1.561	VAR (%VGV)	000 (0,0%)

Custo Construção (%VGV)	49.492 (43,7%)	Indireto Unit.	18.875
Prazo da Obra (meses)	18	Torre Unit.	58.315
Custo Total Unit. (LPU):	99.782 (95)	Infra Unit.	14.411
Início de Obra	jan-28	Fundação Unit.	5.018

[4]

Preço Nominal Unit.	228.529	VSO	21
Preço Raso Unit.	204.827	Referência	Vision
Avaliação Unit.	240.000	Renda (% em RET 1%)	3.563 (25,0%)

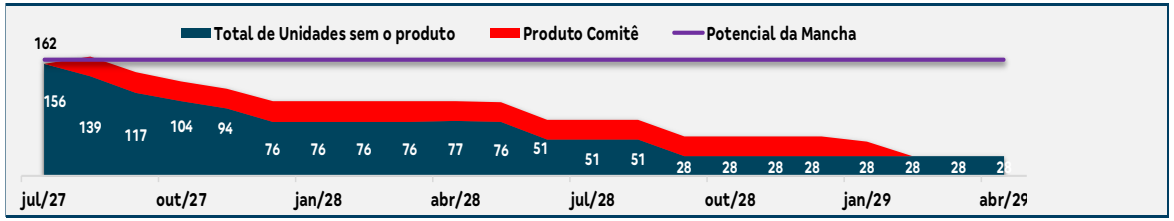

LI (Régua):	18,2% (20,0%)	Margem Bruta Econômica:	40,0%
LI Resiliência:	13,3% (N/A)	Margem Rasa Econômica:	32,2%
Margem Bruta REF:	44,1%	Margem Contribuição Econômica:	28,1%
Margem Rasa REF:	37,7%	Exposição (% VGV):	18.735 (15,6%)
TIR:	71,8%	VGV Total:	113.350
Payback Contingente (21 m) :	23 m/ (2 m)	Ger. Caixa 12 meses (R$):	(41)
Payback Consolidado:	23	Ger. Caixa 24 meses (R$):	(5.838)

Destaques

[1] Imóvel situado no bairro de Inhaúma, com frentes para as ruas Antônio Ribas e Francisco Siqueira, em uma região privilegiada entre duas das principais vias da Zona Norte — Av. Pastor Martin Luther King Jr. e Estrada Adhemar Bebiano. A localização oferece mobilidade urbana, com farto transporte público, ponto de ônibus na esquina, acesso a vans, além da Estação de Metrô Engenho da Rainha a apenas 13 minutos a pé e da Estação Inhaúma a 16 minutos. O entorno conta com supermercados (como o Guanabara), escolas, hospitais e diversos serviços, garantindo conveniência e qualidade de vida.

[2] Implantação de Tipologia Vertical com 2 torres 12PP (T+15 e T+14) e 1 torre 8PP T+15. CA projetado = 4,32 com 496 unidades, 6 vagas (1,2%). Projeto seguindo para baixa de LB sem considerar varandas, o que será explorado pelo time de negócios (potencial upside). CA max = 6, porém já estamos no limite do gabarito (cota de soleira não permite subir mais), no limite do número de uh (496 x 500) e no limite dos afastamentos entre blocos para esse gabarito.

[3] Valor do terreno: R$ 7,96 MM, sendo R$ 600k em cash na ECV, com a superação de todas as resolutivas, e saldo de R$ 7,36 MM em permuta financeira representada por 6,5% do VGV bruto, com mínimo garantido total de R$ 6,00 MM (Cash + permuta financeira)

[4] O preço foi definido em alinhamento com os times de Inteligência de Mercado e Ciclo Financeiro. A área de IM e Ciclo destacaram o VSO projetado do empreendimento, utilizando como referência o desempenho do Elevato Bonsucesso, primeiro, e único, vertical lançado pela Regional. Como o Elevato Inhaúma tem previsão de lançamento para jul/27, até essa data a Regional já terá ampliado seu portfólio de verticais na mancha, com os lançamentos Mirante Boa Vista, Elevato Ramos, Elevato Del Castilho, Elevato Maracanã, Elevato Carolina Machado e Silva Vale F1. Combinando essas novas referências de mercado com as condições favoráveis de aquisição do terreno — sinal somente na ECV e permuta financeira – entendemos ser um bom projeto para termos no portfolio sendo trabalhado, alinhado com o direcionamento estratégico da regional em aumentar representatividade na ZN e no produto torre.

- Pareceres
- Análise da Mancha e Implantação
- Prospecção
- Operações
- Inteligência de Mercado
- Financeiro

Farol Pareceres – Elevato Inhaúma

Área	Riscos Associados	Parecer	Criticidade
Jurídico	Due Diligence em andamento, com previsão de conclusão em 10/12. Pontos de atenção e pendências identificadas até o momento: Imóvel pertencente a e pessoas falecidas, diante disso temos as seguintes pendências: a) Obtenção de alvará judicial de 50 % do imóvel pertencente a Loy Ely, nesse processo existe litigio uma vez que existe uma filha "fora do casamento " que requer sua parte na herança, a qual não assinou a nossa PVC, razão pela qual, para baixa precisamos de, no mínimo, a concordância dela com a nossa compra e depósito dos valores nos autos da ação. Pedido de concessão de alvará já realizado, aguardando posicionamento das partes; b) Inventário extrajudicial (50% pertencentes a esposa de Eloy): Será necessária a abertura e conclusão do inventário extrajudicial para partilha e venda do bem. O contrato previa que os vendedores deveriam iniciar tal inventário em até 60 dias da PCV, prazo que expirou sem providências. Assim, o procedimento será conduzido pela Tenda, com os custos abatidos das primeiras parcelas do preço. c) Inventário de Loy Ely Filho: Será também necessário instaurar o inventário de Loy Ely Filho, herdeiro do casal. O procedimento será igualmente realizado pela Tenda, com abatimento do preço, conforme previsto contratualmente. d) Gravames na matrícula: Constam na matrícula 4 gravames, dos quais e estão resolvidos, pendente apenas pagamento de custas para baixa, apenas 1 gravame (INSS) tem uma divida de valor nominal aproximado de 900 k que deverá ser pago. O contrato prevê que todos os gravames e indisponibilidades deverão ser levantados em até 12 meses da PCV, ou em até 30 dias após notificação da Tenda. f) O imóvel apresenta IPTU débitos de IPTU no valor aproximado de 250 k. Todos os débitos deverão ser regularizados até a ECV (ou antes, a critério da Tenda), conforme contrato. g) Desocupação do imóvel: O imóvel está atualmente ocupado pela empresa de um dos permutantes. A desocupação deverá ocorrer três meses antes da lavratura da Escritura de Compra e Venda. O direito de preferência foi renunciado. Cláusula resolutiva: O contrato possui cláusula resolutiva master, vinculada à viabilidade técnica, financeira, comercial e jurídica.	Ok com ressalvas	
Legalização	Constam penhoras e hipotecas na matrícula. Serão necessárias as baixas para a conclusão do licenciamento. Constam dívidas ativas referentes ao IPTU. Quitação erá exigida no processo de demolição e licença de obras. A pavimentação da Rua Antonio Ribas está em estado precário e os custos para sua recomposição estão previstos no orçamento de GETEC.	Ok com ressalvas	
Produto	Sem riscos.	Ok	
GETEC	Conforme orientado, o custo referente à sinalização não foi considerado no orçamento, uma vez que está sendo considerado pela área de Legalização.	Ok com ressalvas	
Logística	Sem riscos.	Ok	
Inteligência de mercado	IM avalia o Preço como factível	Ok	
Comercial/Ciclo	CICLO avalia o Preço como factível	Ok	
Estudos Econômicos	Ok, sem riscos associados.	Ok	

Pareceres

Análise da Mancha e Implantação

Prospecção

Operações

Inteligência de Mercado

Financeiro

Mancha de Demanda

MANCHAS DE DEMANDA

- RZN – Rio de Janeiro Norte

Lançamento

1. Elevato Bonsucesso
2. Estação Rio

LandBank

3. Estação Brasil
4. Elevato Brasil
5. Elevato Carolina Machado
6. Mirante Boa Vista
7. Elevato Ramos
8. Silva Vale
9. Luiza Vale
10. Elevato Maracanã
11. Elevato Inhaúma

Cluster MPR – (Comitê)
Cluster 1 - Vermelho

Região
Capital

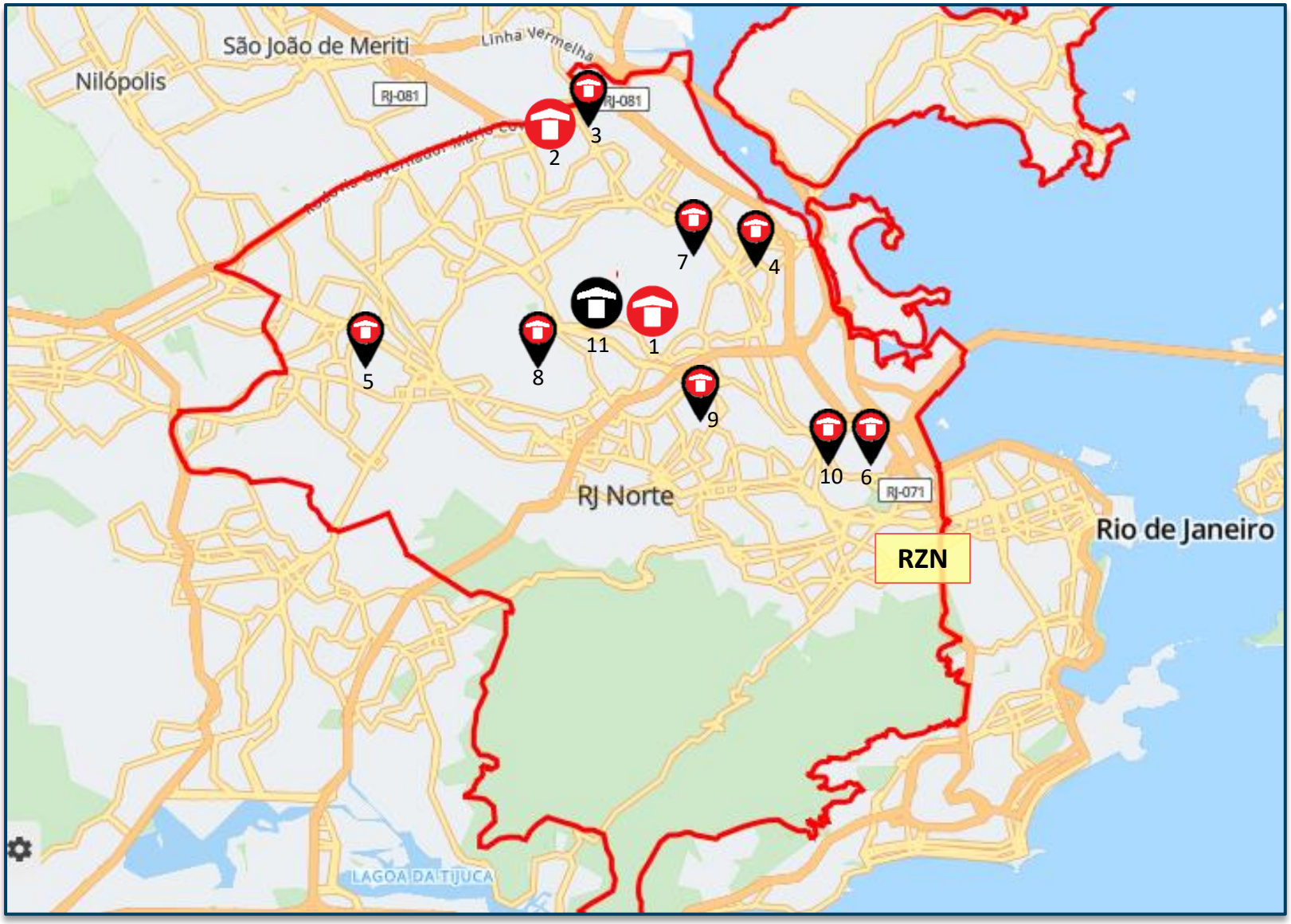

Lançados *LandBank* *Comitê*

Macrolocalização

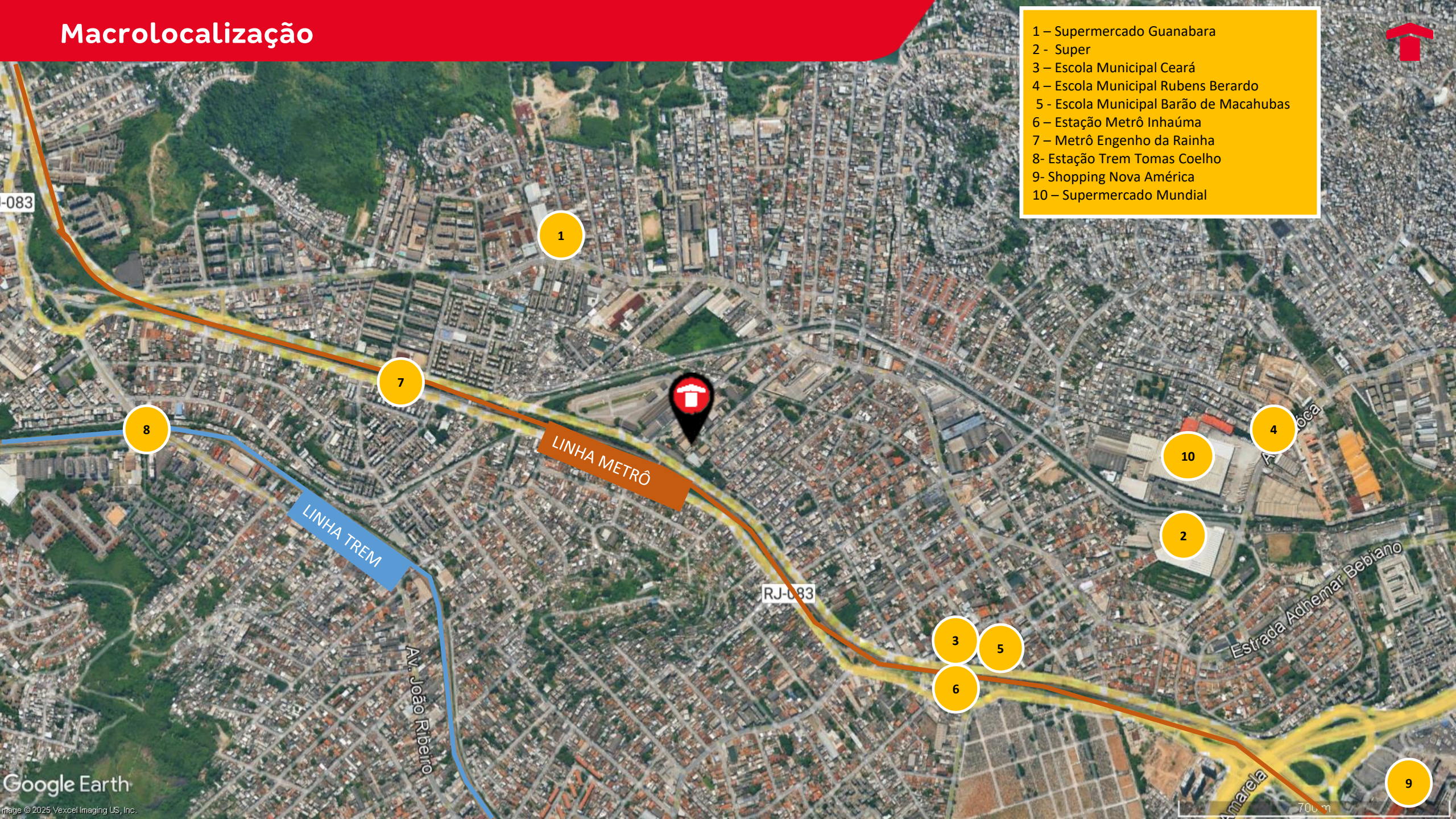

PRODUTO

Empreendimento Elevato Inhaúma Investimento

Informações Gerais – Condomínio Único		
Terreno	Área terreno	5151,52m²
	Menor poligonal	5105,15m²
	App/fna	Não
	Reserva de calçada/ melhoramento víario	Não
	Área liquida	5105,15m²
Diretrizes Urbanísticas	Zoneamento	ZUM F
	Ca máximo	6,00*
	Ca básico	1,00
	Ca projetado	4,32
	Gabarito máximo	T+15
Geral	Total uh	496
	Total de vagas exigido	0%
	Total de vagas projetado	06 (1,21%)
Tipologia	Tipologia	Modular com elevador
	Gabarito	T+15 |T+14
	Lâmina	02 12pp e 01 08pp
	Área privativa	34,25m²
Condomínio	Unidade pcd	15
	Unidade lazer|técnica	03|01
	Torre	03
	Fase	Única
Lazer	Lazer Interno	01-Churrasqueira gourmet, 02-salão de festa (torre), 03- espaço office, 04-fitness 05-brinquedoteca
	Lazer Externo	06-Playkids 07-playbaby 08-playpet, 09-fitness funcional 10- quadra gramada

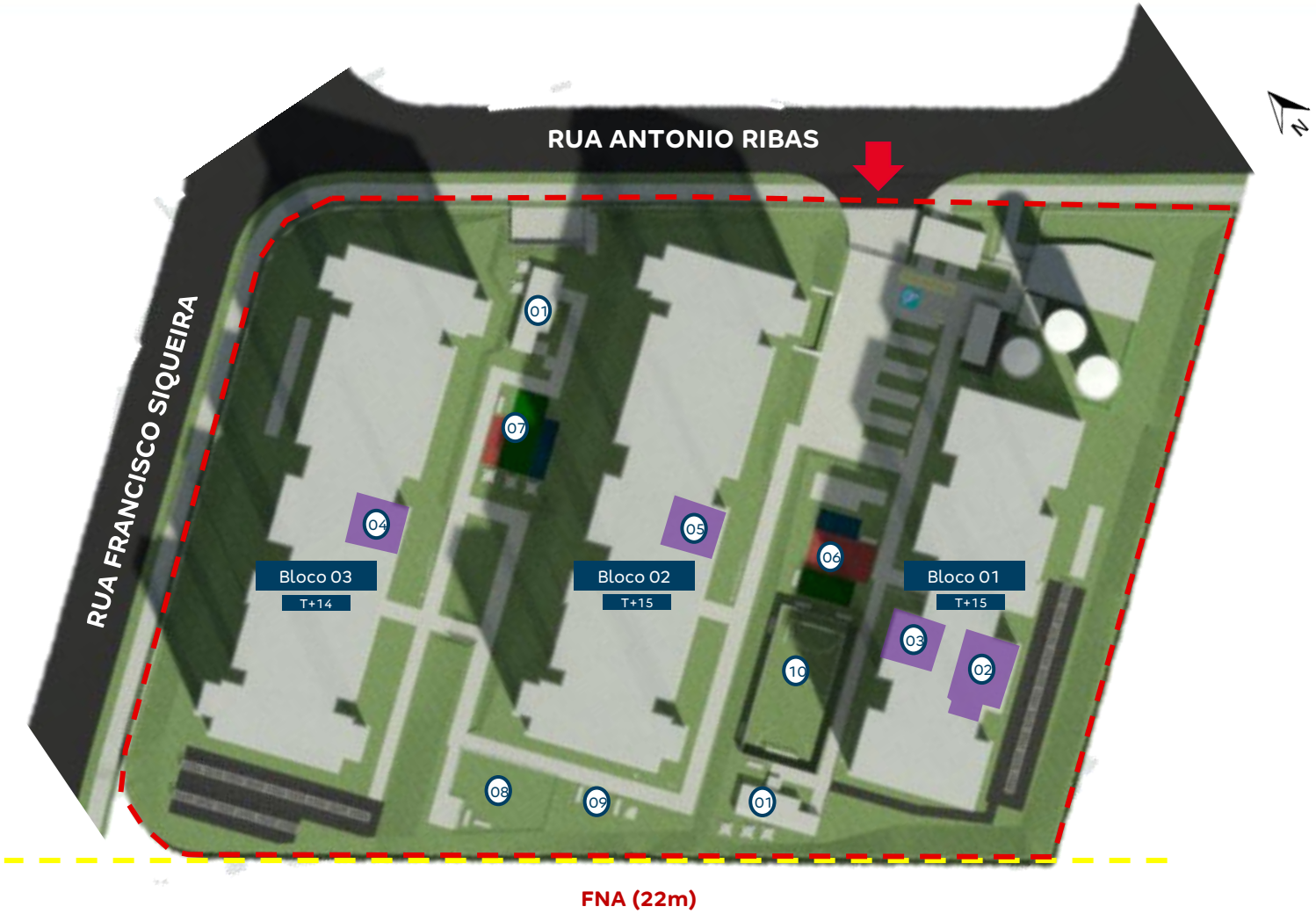

*C.A MÁX : 4,00 + 2,00, acréscimo de cinquenta por cent1o no C.A Máx - Art. 429 LC 270/2024
A cota de soleira limita o gabarito. Afastamento entre torre e limite de 500uh.

PRODUTO

Empreendimento Elevato Inhaúma
Investimento

	Descrição	Criticidade	Observação
Usabilidade	Acesso Empreendimento		-
	Percurso do pedestre até torre		-
Diferencial produto	Faixa de renda	2	
	Prime	Não	
	Supercondomínio	Não	
	Atributos Infra	Sim	
	Atributos Torre	Não	
	Edifício Garagem	Não	

Perspectiva

Pareceres

Análise da Mancha e Implantação

Prospecção

Operações

Inteligência de Mercado

Financeiro

Condições do Negócio

- **VALOR DO NEGÓCIO – R$ 7.967.774,00**

- **R$ 600.000,00** em cash na ECV desde que superadas as resolutivas;

- Na minuta: **R$ 5.400.000,00** em permuta financeira correspondendo a **6,5%** do VGV bruto total. Na VF: **R$ 7.367.774,00** correspondem a **6,5%** do VGV bruto total em virtude do aumento de unidades no AP. **Valor mínimo garantido são R$ 6.000.000,00** correspondente ao somatório dos valores pagos em Cash (R$ 600.000,00) e da permuta financeira (R$ 5.400.000,00). Prazo de quitação é de 7 meses (6 meses +30 dias) após o habite-se do empreendimento.
- Em virtude do ajuizamento do inventário, para a **baixa de LB, será necessário a manifestação da Lidma com sua concordância na venda do imóvel para a Tenda e o depósito dos valores nos autos da ação.** Já recebemos uma manifestação informal indicando que ela é favorável à venda. O juiz já a intimou a se pronunciar no processo, e seguimos em contato. Trabalhamos com a expectativa de que, em dezembro, seja apresentada uma manifestação favorável à venda por parte da única herdeira que ainda não assinou a PCV**.** Atualmente o processo está em análise pelo judiciário e com as intimações já realizadas.
- O imóvel apresenta dívida ativa de IPTU dos exercícios de 2018 a 2024 no valor aproximado de R$ 220 mil e também em aberto o IPTU de 2025, cerca de R$ 23mil. Todos os débitos deverão ser regularizados até a ECV Deverão ser quitados pelo vendedor ate a ECV ou antes conforme contrato.
- A matrícula apresenta quatro gravames dos quais três já estão resolvidos, dependendo apenas do pagamento das custas para baixa. O único gravame ainda em vigor é o do INSS, com dívida aproximada de R$ 900 mil, que deverá ser quitada. Conforme previsto em contrato, todos os gravames e indisponibilidades devem ser totalmente levantados em até 12 meses após a assinatura da PCV, ou em até 30 dias contados da notificação enviada pela Tenda.
- Conforme cláusula 5.5 da Promessa de compra e venda, casos os vendedores desejem, a Tenda poderá contratar seguro garantia para garantia do pagamento da permuta financeira, sendo certo que todas as despesas e custos para a contratação do seguro será deduzido das primeiras parcelas a serem pagas.

- **CORRETAGEM**

- Corretagem 5% sobre o valor do negócio pagos em 3 parcelas para Aqui Soluções Imobiliárias Ltda logo após a ECV com correção monetária pelo IPCA desde a assinatura contratual no dia 15/12/25.

Condições do Negócio

- **PROPRIETÁRIOS**
- 50% Emma Mattos Umpierre
- 50% Espólio de Loy Umpierre (6 filhos / herdeiros) + filha por fora do casamento (Lidma) que não participou da 1ª sobrepartilha.

- **CORREÇÃO MONETÁRIA**
- N/A.

- **PRAZOS CONTRATUAIS**
- PCV assinada em 20/08/2025.
- Contratos de Locação e aditivos assinados.
- Prazo para aprovação do projeto e superação das resolutivas de 12 + 6 meses, quando assinaremos a ECV.

- **CONDIÇÕES RESOLUTIVAS**
- Presença de todas resolutivas padrão Tenda.

- **GARANTIAS**
- Para Vendedores: aval Construtora Tenda

Pareceres

Análise da Mancha e Implantação

Prospecção

Operações

Inteligência de Mercado

Financeiro

Custo de Construção

	ELEVATO INHAÚMA CEN01 | REV03	ELEVATO INHAÚMA CEN01 | REV02	ELEVATO MARACANÃ (SUPERFOR) CEN01 | REV00
Torres	3	3	2
Unidades Construídas	500	488	476
Unidades Vendidas	496	481	467
Total Unidades Vendidas	496	481	467
Condomínios (qta.)	1	1	1
Cidade	Rio de Janeiro - RJ	Rio de Janeiro - RJ	Rio de Janeiro - RJ
Produto / Selo	F2E MODULAR	F2E MODULAR	F2E MODULAR
Tipologia	1 Torre | T+15 | 8PP | CE1A	1 Torre | T+15 | 8PP | CE1A	2 Torres | T+16 | 14PP | LE3A
Tipologia	1 Torre | T+14 | 12PP | CE1A	2 Torres | T+14 | 12PP | CE1A	-
Tipologia	1 Torre | T+15 | 12PP | CE1A	-	
Atributos Infra	Quadra	Quadra	Piscina | Quadra Portaria Premium
Projeto Infra	AP	AP	AP
Projeto Torre	AP	AP	AP
Mês Base	outubro-25	outubro-25	setembro-25
Incc	1.218,747	1.218,747	1.210,471
LVS	setembro-25	setembro-25	julho-25
Indiretos	setembro-25	setembro-25	julho-25
Base de Preço	LPU 95	LPU 95	LPU 94 R01
Takt	2x2	2x2	2+2
Prazo (mês)	18	18	19
CUSTO TOTAL I	R$ / UND R$ 97.296	R$ / UND R$ 98.918	R$ / UND R$ 101.951
Indireto	R$ 18.875	R$ 18.814	R$ 19.404
Torre	R$ 58.315	R$ 58.982	R$ 59.322
Infra	R$ 14.411	R$ 15.253	R$ 17.087
Fundação	R$ 5.018	R$ 5.171	R$ 5.199
EEE			
ETE			
Contenção	R$ 126	R$ 130	R$ 630
Terraplenagem	R$ 551	R$ 568	R$ 309
CUSTO TOTAL II	R$ 2.486	R$ 2.563	R$ 2.504
Urbanização	R$ 122	R$ 126	R$ 307
Drenagem	R$ 41	R$ 43	R$ 1.310
Extensão de Rede Elétrica	R$ 101	R$ 104	R$ 214
Extensão de Rede Hidráulica	R$ 2.221	R$ 2.291	R$ 672
CUSTO TOTAL III			
Incorridos			
CUSTO TOTAL IV			
Aprendizado			
CUSTO TOTAL V			R$ 714
Atualização por INCC			R$ 714
CUSTO TOTAL I+II	R$ 99.782	R$ 101.481	R$ 104.455
CUSTO TOTAL I AO IV	R$ 99.782	R$ 101.481	R$ 105.169

Custo de Construção

	ELEVATO INHAÚMA CEN01 | REV03	ELEVATO INHAÚMA CEN01 | REV02	
Torres	3	3	
Unidades Construídas	500	488	
Unidades Vendidas	496	481	
Condomínios (qta.)	1	1	
Cidade	Rio de Janeiro - RJ	Rio de Janeiro - RJ	
Produto / Selo	F2E MODULAR	F2E MODULAR	
Tipologia	1 Torre | T+15 | 8PP | CE1A	1 Torre | T+15 | 8PP | CE1A	
Tipologia	1 Torre | T+14 | 12PP | CE1A	2 Torres | T+14 | 12PP | CE1A	
Tipologia	1 Torre | T+15 | 12PP | CE1A	-	
Atributos	Quadra	Quadra	
Projeto Infra	AP	AP	
Projeto Torre	AP	AP	
Mês Base	outubro-25	outubro-25	
Incc	1218,747	1218,747	
LVS	setembro-25	setembro-25	
Indiretos	setembro-25	setembro-25	
Base de Preço	LPU 95	LPU 95	
Takt	2x2	2x2	
Prazo (mês)	18	18	
CUSTO TOTAL I	R$ / UND R$ 97.296	R$ / UND R$ 98.918	DIF -R$ 1.622
Indireto	R$ 18.875	R$ 18.814	R$ 62
Torre	R$ 58.315	R$ 58.982	-R$ 667
Infra	R$ 14.411	R$ 15.253	-R$ 842
Fundação	R$ 5.018	R$ 5.171	-R$ 153
EEE	R$ 0	R$ 0	R$ 0
ETE	R$ 0	R$ 0	R$ 0
Contenção	R$ 126	R$ 130	-R$ 4
Terrapplenagem	R$ 551	R$ 568	-R$ 17
CUSTO TOTAL II	R$ 2.486	R$ 2.563	-R$ 78
Urbanização	R$ 122	R$ 126	-R$ 4
Drenagem	R$ 41	R$ 43	-R$ 1
Extensão de Rede Eletrica	R$ 101	R$ 104	-R$ 3
Extensão de Rede Hidráulica	R$ 2.221	R$ 2.291	-R$ 69
CUSTO TOTAL III	R$ 0	R$ 0	R$ 0
Incorridos	R$ 0	R$ 0	R$ 0
CUSTO TOTAL IV	R$ 0	R$ 0	R$ 0
Aprendizado	R$ 0	R$ 0	R$ 0
CUSTO TOTAL V	R$ 0	R$ 0	R$ 0
Atualização por INCC	R$ 0	R$ 0	R$ 0
CUSTO TOTAL	R$ 99.782	R$ 101.481	-R$ 1.699

INDIRETOS

-63 | G11 Serviços Técnicos
+317| G13 Pessoal permanente – prazo estrutura
-88 | G14 Administração
-38 | G15 Implantação de canteiro
-39 | G16 Equipamentos

TORRE

-101 | Vertical – Diluição
-296 | Elevador – Mudança da matriz

INFRA

-81 | Instalações elétrica e hidráulica - Diluição
-676 | Reservatório Metálico
Atual : 2 Reservatórios de Ø3,50 – 35 m (Input interno)
Anterior: 2 Reservatórios de Ø3,50 – 34 m (input externo)

FUNDAÇÃO

-153 | Diluição

Operações

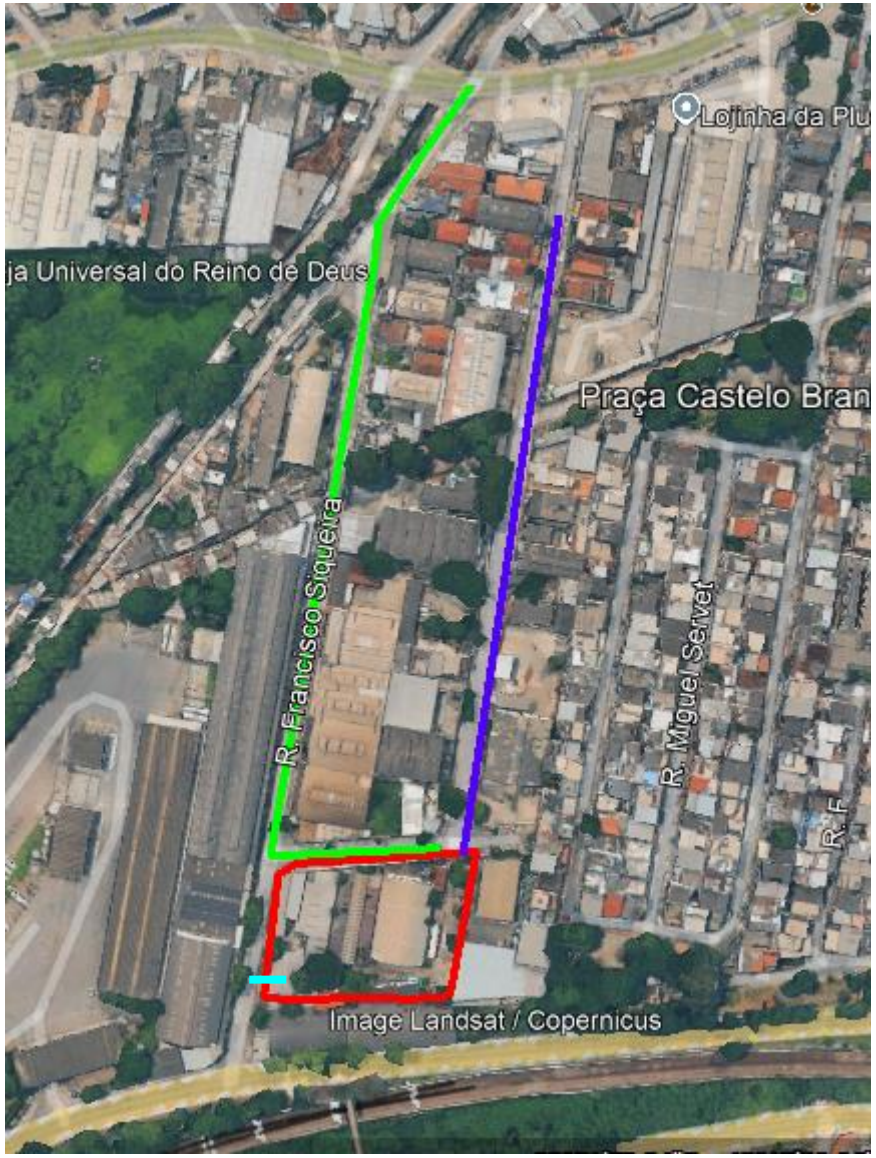

SISTEMA DE ABASTECIMENTO DE ÁGUA
Extensão de aproximadamente 289m na rua Nunes Viana até a testada do imóvel.
Instalar hidrante público

SISTEMA DE ESGOTAMENTO SANITÁRIO
Extensão de aproximadamente 470m, percorrendo a rua Antônio Ribas, Rua Francisco Siqueira e Rua Carmem Cinira e Interligar no Pv existente na Estrada Adhemar Bebiano e cobrir toda testada do imóvel.

SISTEMA DE DRENAGEM
Descarte na rede pública na lateral do terreno.

SISTEMA DE ABASTECIMENTO DE GÁS
Abastecimento por GLP.

SISTEMA DE ABASTECIMENTO ELÉTRICO
Existe viabilidade técnica.

TERRENO

URBANIZAÇÃO
Considerado execução de todas as calçadas do entorno do empreendimento e recapeamento da testado até a esquina da rua Francisco Siqueira.

Operações

Matriz Risco Concessionária	
Água	Nível 3
Esgoto	Nível 3
Drenagem	Nível 3
Elétrica	Nível 4
Gás	NA
Urbanização	Nível 5

LEGENDA		
Nível	Tipo	Status
1	Com Diretriz	Conclusiva
2		Conclusiva com projeto aprovado
3		Conclusiva sem projeto aprovado
4		Não Conclusiva
5	Sem Diretriz	-
NA	-	Não aplicável

Água:
- Viabilidade emitida em 01/25 e com validade até 01/27.

Esgoto:
- Viabilidade emitida em 01/25 e com validade até 01/27.

Drenagem:
- Considerada conforme relatório técnico.

Elétrica:
- Viabilidade emitida em 11/25 com validade de 60 dias

Gás:
- Não se aplica. Empreendimento com GLP.

Urbanização:
- Considerado passeio em toda testada e recapeamento da testado até a esquina da rua Francisco Siqueira

Fundação:
- Realizada campanha de sondagem contemplando 11 furos.
- Considerada Radier com troca de solo cimento.

Logística

MODULAÇÃO E TOMBAMENTO
1 : 800

TENDAS_PERÍODOS							
DESCRIÇÃO	QUANTIDADE	LARGURA	COMPRIMENTO	PRÉ FORMA	ESTRUTURA	ACABAMENTO	FASE
GAIOLA DE DESMOLDANTE (LOG)	1	4,00	6,00	-	TODO PERÍODO	-	UNICA
TENDA ARMADOR (LOG)	2	4,00	7,00	TODO PERÍODO	TODO PERÍODO	-	UNICA
TENDA MOLDADOR (LOG)	1	3,00	4,00	TODO PERÍODO	TODO PERÍODO	-	UNICA

VIVÊNCIA - CONTAINERS								
DESCRIÇÃO	QUANTIDADE	TAMANHO MÓDULOS	MOBILIZAÇÃO	DESMOBILIZAÇÃO	PRÉ FORMA	ESTRUTURA	ACAB.	FASE
CONTAINER MENOR (LOG)	CONSIDERAR 8 MÓDULOS DE CONTAINER	2,41 X 4,00m	1 MOBILIZAÇÃO	1 DESMOBILIZAÇÃO	TODO PERÍODO	-	-	UNICA
CONTAINER PORTARIA (LOG)	CONSIDERAR 1 MÓDULO COM SANITÁRIO E CATRACA	2,41 X 4,90 m	1 MOBILIZAÇÃO	1 DESMOBILIZAÇÃO	TODO PERÍODO	DEFINITIVA	DEFINITIVA	UNICA
CONTAINER PROVISÓRIO (LOG)	CONSIDERAR 8 MÓDULOS DE CONTAINER	2,41 X 6,10 m	1 MOBILIZAÇÃO	1 DESMOBILIZAÇÃO	TODO PERÍODO	-	-	UNICA
CONTAINER VIVÊNCIA VERTICALIZADA (LOG)	CONSIDERAR 17 MÓDULOS DE CONTAINERS E 1 ESCADA PARA ACESSO (SENDO 6 NO PAV T. , 6 NO PAV 1 E 5 NO ULTIMO PAV.)	2,41 X 6,10 m	1 MOBILIZAÇÃO	1 DESMOBILIZAÇÃO	-	TODO PERÍODO	TODO PERÍODO	UNICA

EQUIPAMENTOS E MAQUINÁRIOS							
EQUIPAMENTO	QUANTIDADE	MOBILIZAÇÃO	DESMOBILIZAÇÃO	PRÉ FORMA	ESTRUTURA	ACABAMENTO	FASE
BETONEIRA (LOG)	VARIÁVEL	-	-	TODO PERÍODO	TODO PERÍODO	-	UNICA
BOBCAT (LOG)	1 EQUIPAMENTO	1 MOBILIZAÇÃO	1 DESMOBILIZAÇÃO	-	TODO PERÍODO	CONSIDERAR 15 DIAS DO PERÍODO DE ACABAMENTO	UNICA
BOMBA ESTACIONÁRIA PADRÃO (LOG)_R01	1 EQUIP PARA O BLOCO X	-	-	-	TODO PERÍODO	-	UNICA
BOMBA LANÇA (LOG)	VARIÁVEL	-	-	TODO PERÍODO	TODO PERÍODO	-	UNICA
CAMINHÃO MUNCK (LOG)	1 EQUIPAMENTO	1 MOBILIZAÇÃO	1 DESMOBILIZAÇÃO	-	CONSIDERAR MEIO PERÍODO DE ESTRUTURA	-	UNICA
CREMALHEIRA PCT (LOG)	3 EQUIPAMENTOS	1 MOBILIZAÇÃO POR TORRE	1 DESMOBILIZAÇÃO POR TORRE	-	TODO PERÍODO	TODO PERIODO	UNICA
MINIGRUA (LOG)	2 EQUIPAMENTOS	1 MOB POR MINIGRUA POR TORRE (TAKT 2X2)	1 DESMOB POR MINIGRUA POR TORRE (TAKT 2X2)	-	TODO PERÍODO	-	UNICA
PERFURATRIZ (LOG)	1 EQUIPAMENTO	1 MOBILIZAÇÃO	1 DESMOBILIZAÇÃO	CONSIDERAR PERÍODO DE ESTACA CONFORME PROJETO.	-	-	UNICA

VISTA 3D - PRÉ FORMA

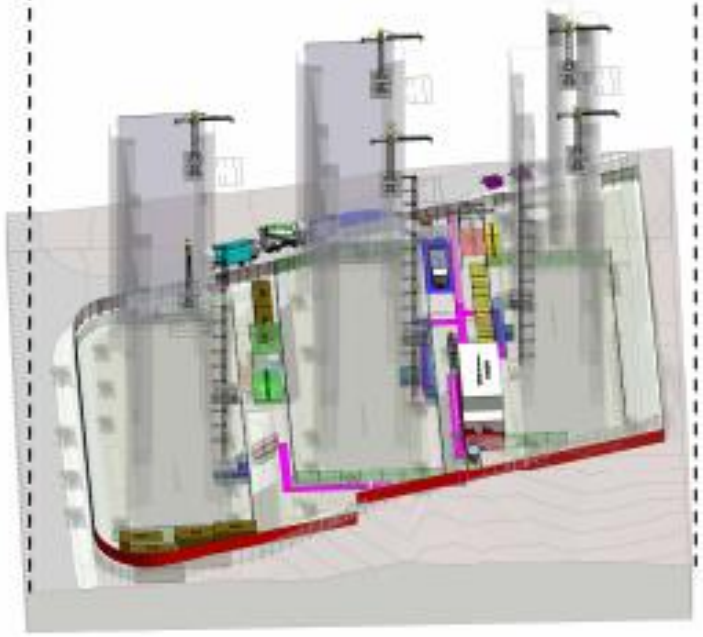

VISTA 3D - ESTRUTURA E ACABAMENTO

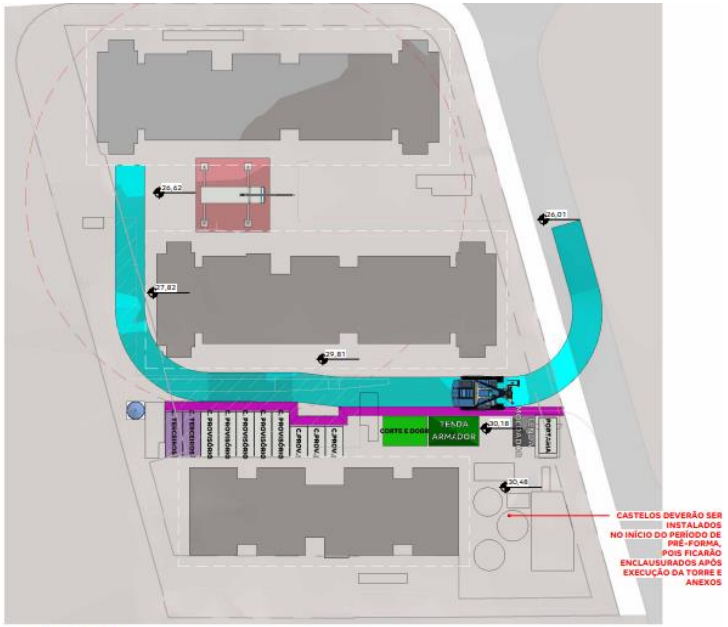

PRÉ FORMA
1 : 500

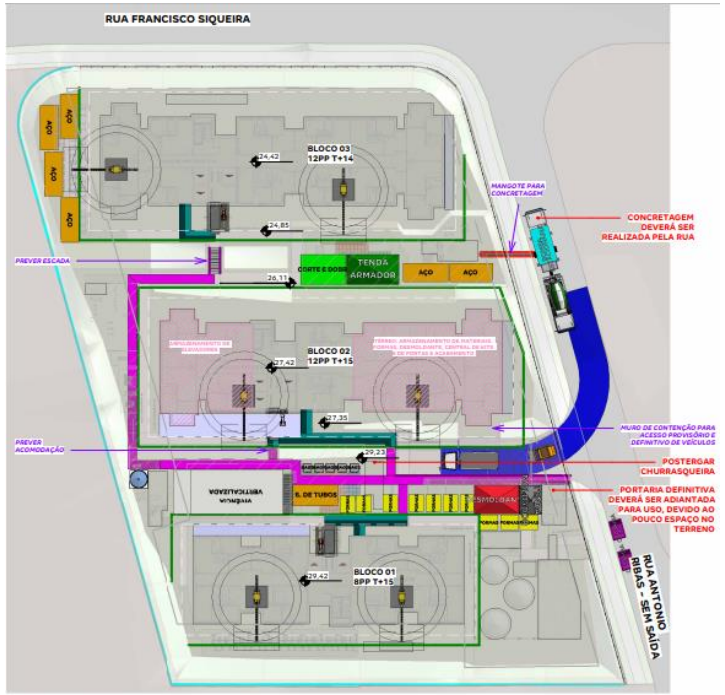

ESTRUTURA E ACABAMENTO

Pareceres

Análise da Mancha e Implantação

Prospecção

Operações

Inteligência de Mercado

Financeiro

Demanda e Distribuição da Mancha

Potencial de Demanda			Lançados		Lanç + Landbank	
Mancha	CÓD.	Shr.	ANO	MÊS	ANO	MÊS
Rio de Janeiro Norte	RZN	31%	1.622	135	1.947	162

Faixas MCMV	Empreendimento	Renda	Lançamento	jul/27	ago/27	set/27	out/27	nov/27	dez/27	jan/28	fev/28	mar/28	abr/28	mai/28	jun/28	jul/28	ago/28	set/28	out/28	nov/28	dez/28	jan/29	fev/29	mar/29	abr/29
Faixa 2	Elevato Bonsucesso	3.237	nov-24	13	13	10																			
Faixa 3	Mirante Boa Vista	4.802	jan-26	17																					
Faixa 2	Elevato Carolina Machado	4.328	fev-26	22	22	3																			
Faixa 2	Elevato Ramos	3.563	mai-26	28	28	28	28	18																	
Faixa 2	Silva Vale - COND I	3.698	set-26	27	27	27	27	27	27	27	27	27													
Faixa 3	Elevato Maracanã	5.199	nov-26	26	26	26	26	26	26	26	26	26	26	25											
Faixa 2	Luiza Vale - Luiza Vale F1	3.542	fev-27	23	23	23	23	23	23	23	23	23	23	23	23	23	23								
Faixa 2	**Elevato Inhaúma**	**3.563**	**jul-27**		**21**	**21**	**21**	**21**	**21**	**21**	**21**	**21**	**21**	**21**	**21**	**21**	**21**	**21**	**21**	**21**	**21**	**21**	**21**	**21**	**21**
Faixa 2	Silva Vale - COND II	3.698	mar-28										28	28	28	28	28	28	28	28	28	28	28	28	28
Total de Vendas Lançados				**13**	**13**	**10**	**0**	**0**	**0**	**0**	**0**	**0**	**0**	**0**	**0**	**0**	**0**	**0**	**0**	**0**	**0**	**0**	**0**	**0**	**0**
Total de Vendas Lançados + Landbank				**156**	**160**	**138**	**125**	**115**	**97**	**97**	**97**	**97**	**98**	**97**	**72**	**72**	**72**	**49**	**49**	**49**	**49**	**49**	**49**	**49**	**49**
Total Mancha | Faixa 1				*0%*	*0%*	*0%*	*0%*	*0%*	*0%*	*0%*	*0%*	*0%*	*0%*	*0%*	*0%*	*0%*	*0%*	*0%*	*0%*	*0%*	*0%*	*0%*	*0%*	*0%*	*0%*
Total Mancha | Faixa 2				*72%*	*84%*	*81%*	*79%*	*77%*	*73%*	*73%*	*73%*	*73%*	*73%*	*74%*	*####*	*100%*	*100%*	*100%*	*100%*	*100%*	*100%*	*100%*	*100%*	*100%*	*100%*
Total Mancha | Faixa 3				*28%*	*16%*	*19%*	*21%*	*23%*	*27%*	*27%*	*27%*	*27%*	*27%*	*26%*	*0%*	*0%*	*0%*	*0%*	*0%*	*0%*	*0%*	*0%*	*0%*	*0%*	*0%*

Parecer de I.M sobre a mancha:

O projeto analisado em comitê está em linha com o potencial teórico de demanda calculado para a mancha. (Total Lanç + Landbank)

Canibalização:

Sem Risco de Canibalização

Elevato Inhaúma | Mapa Concorrência

		Elevato Inhaúma	Primor Carioca	Conquista Norte Clube
		TENDA	MRV	Direcional
	Distância Tenda (km)		1,50	0,55
Região 1 Km	População	44.684	32.448	39.636
	Dens. Demográfica	14.315	10.395	12.697
	Renda (R$)	5.041	6.541	5.256
	Classe Social	C1 (de R$ 3.1K a 5.4K)	B2 (de R$ 5.4K a 9.8K)	C1 (de R$ 3.1K a 5.4K)
	PEA Dia	26.257	42.499	21.964
Quantitativo	Lançamento	jul/27	fev/24	mar/24
	Unidades	496	500	466
	Estoque	496	146	29
	VSO	21	18	23
	Stockout	24	8	1
Qualitativo	Condomínios	1	1	1
	Torres	3	1	10
	Gabarito	T+15 | T+14	T+16	T+4
	Plantas (m²)	34,1	35,5m² e 40,8m² e 59,8m²	36,24m² | 48,62m²
	Tipologia	2 Dorms	2 Dorms	1 e 2 dorms
	Opções	Não	Garden	Garden
	Varanda	Não	Sim	Não
	Vagas	Sem vaga	40%	34%
	Lazer	Lazer coberto : Churrasqueira gourmet, salão de festa (torre), espaço office, fitness e brinquedoteca Lazer descoberto : Playkids, playbaby, playpet, fitness, funcional e quadra gramada	Piscina adulto e infantil, salão de festas, pet place, espaço gourmet com churrasqueira, bicicletário	Bicicletário, Salão de Festas com varanda, Playground, Piquenique, Piscina adulto com deck molhado, Piscina infantil, Solarium, Quadra, Espaço Fresh, Praça de jogos com Futmesa, Fitness Externo, Churrasqueira com varanda, Playbaby, Praça de encontro, Espaço Yoga, Espaço Pet, Estação de

Farol Renda
Acima de 300
Entre 0 e 300
Abaixo de 0

Diagnóstico Concorrência

- A tipologia "Uh tipo" do Elevato Inhaúma apresenta preço superior ao do empreendimento da Direcional. No entanto, o projeto concorrente já se encontra em fase final de vendas e trata-se de um produto T + 4, sem elevador.
- Primor Carioca com target de preço e renda superiores.

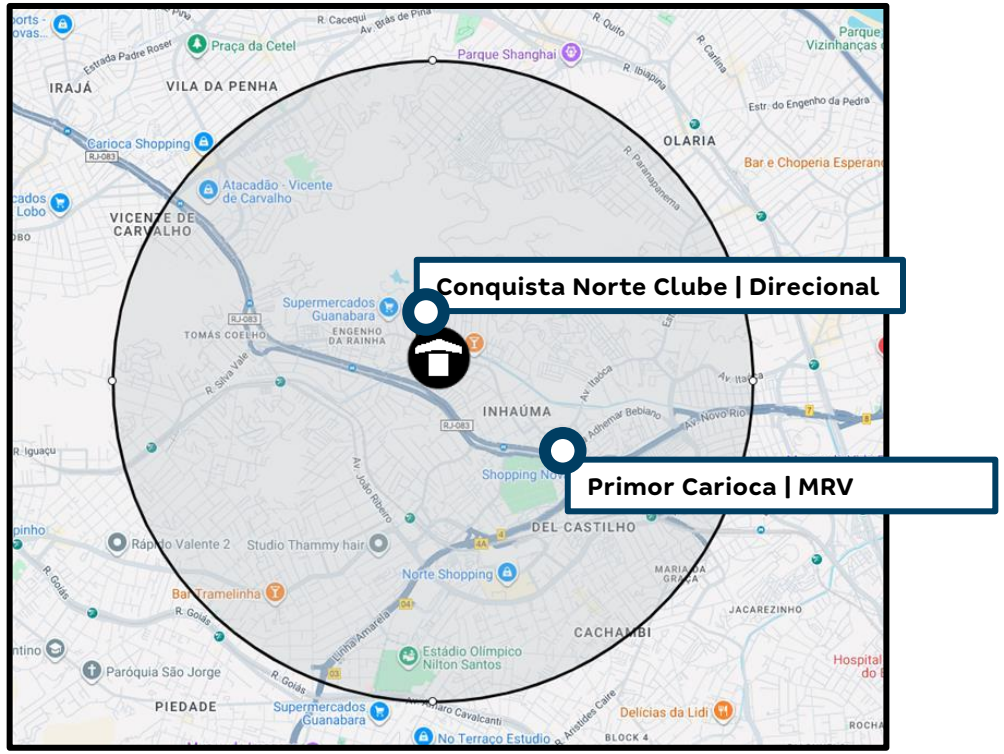

-	Elevato Inhaúma					Primor Carioca						Conquista Norte Clube					
Tipologias	Avaliação	Preço Nominal	CEF	Renda	% Unidades	Avaliação	Preço Nominal	CEF	Renda	Dif	Farol	Avaliação	Preço Nominal	CEF	Renda	Dif	Farol
Uh Tipo	240.000	228.529	179.881	3.483	100%	263.000	253.500	202.800	4.533	1.050	●	-	222.500	178.000	3.496	13	●
Varanda						271.000	266.490	213.192	5.331		-						-
Vg Carro						273.700	255.990	204.792	4.589		-	-	242.413	193.930	4.192		-
Varanda | Vg Carro						281.000	291.490	233.192	5.829		-						-

Simulação de Preço

Informações Viabilidade

Projeto:	Elevato Inhaúma					
Tipo:	**Uh Tipo**		**Uh Tipo**		**Uh Tipo**	
Método	**Ref - Elevato Bonsucesso**		**Vision**		**Alinhamento Comitê**	
Avaliação	240.000		240.000		240.000	
Renda Inicial (VF)	3.400		3.563		3.563	
Renda Final*	-		-		-	
% RET1	25%		25%		25%	
Tipo:	**VF**	**R$**	**VF**	**R$**	**VF**	**R$**
Ato	0,52	1.743	0,35	1.220	0,35	1.220
FGTS	0,31	1.054	0,40	1.412	0,40	1.412
Financiamento	92,29%	165.554	95,63%	174.828	95,63%	174.828
Subsídio	213,96%	7.226	145,04%	3.641	145,04%	3.641
Prazo de Pró-soluto	23	23	23	23	23	23
Pró-Soluto	80,79%	22.955	79,69%	23.727	79,69%	23.727
Preço Raso (RS)	198.531	198.531	204.827	204.827	204.827	204.827
TCD	78,73%	26.985	65,99%	23.702	65,99%	23.702
VSO	28	28	28	28	21	21
Preço de Venda	**228.445**	**228.445**	**231.497**	**231.497**	**231.497**	**231.497**
Elasticidade	-1,282%	-1,282%	-1,282%	-1,282%	-1,282%	-1,282%
Preço de Venda Final	**225.516**	**225.516**	**228.529**	**228.529**	**228.529**	**228.529**
Preço Raso (R$)	**198.531**		**204.827**		**204.827**	
% de Raso	**88,03%**		**89,63%**		**89,63%**	

Preço aprovado com VSO de 21, conforme alinhado no comitê ao vivo de 12/12.

Análise de Preço

Informações Viabilidade

Projeto:	Elevato Inhaúma
Tipo:	**Faixa 2**
Método	**Alinhamento Comitê**
Avaliação	240.000
Renda Inicial (VF)	3.563
Renda Final*	-

Tipo:	VF	R$
Ato	0,35	1.220
FGTS	0,40	1.412
Financiamento	95,63%	174.828
Subsídio	145,04%	3.641
Prazo de Pró-soluto	23	23
Pró-Soluto	79,69%	23.727
Preço Raso (RS)	204.827	204.827
TCD	65,99%	23.702
VSO	21	21
Preço de Venda	**231.459**	**231.459**
Elasticidade	-1,282%	-1,282%
Preço de Venda Final	**228.529**	**228.529**
Preço Raso (R$)	**204.827**	
% de Raso	**89,63%**	
Raso Todas as Fases	**204.827**	
Nominal Todas as Fases	**228.529**	

1

Análise de Riscos	Farol IM
IM avalia o Preço como **factível**	

1) O Elevato Bonsucesso, referência atual da mancha, já captura a renda estimada pelo Vision no parecer. Sendo a diferença de 6k, apresentada no slide anterior, justificada pelo baixo percentual de aproveitamento de componentes do Elevato Bonsucesso.

Conforme consta no slide "Panorama de Concorrência", os concorrentes da região vendem em um target de preço e renda acima do previsto para o Produto Tenda.

	Preço Real					Preço Normalizado (23m)	
	Avaliação	Preço Raso	enda Mediar	VSO	PSOL	Δ PSOL	Preço Raso
Estação Rio	200.619	186.109	2.550	19	22	841	186.949
Elevato Bonsucesso	239.240	202.827	3.237	20	22	954	203.782
Elevato Inhaúma	240.000	204.827	3.563	21	23	-	204.827

Análise de Preço

Informações Viabilidade

Projeto:	Elevato Inhaúma
Tipo:	**Faixa 2**
Método	**Alinhamento Comitê**
Avaliação	240.000
Renda Inicial (VF)	3.563
Renda Final*	-

Tipo:	VF	R$
Ato	0,35	1.220
FGTS	0,40	1.412
Financiamento	95,63%	174.828
Subsídio	145,04%	3.641
Prazo de Pró-soluto	23	23
Pró-Soluto	79,69%	23.727
Preço Raso (RS)	204.827	204.827
TCD	65,99%	23.702
VSO	21	21
Preço de Venda	**231.459**	**231.459**
Elasticidade	-1,282%	-1,282%
Preço de Venda Final	**228.529**	**228.529**

Preço Raso (R$)	**204.827**
% de Raso	**89,63%**
Raso Todas as Fases	**204.827**
Nominal Todas as Fases	**228.529**

1

Análise de Riscos	Farol IM
CICLO avalia o Preço como **factível**	

- Pareceres
- Análise da Mancha e Implantação
- Prospecção
- Operações
- Inteligência de Mercado
- Financeiro

Informações Gerais – Consolidado

Elevato Inhaúma – RJ – Região Metropolitana > 100mil RJ

Datas e Prazos

	Compra	Lançamento	Início Obra	Término Obra	LÇTO até IO	IO até TO	Chaves	LÇTO até Chaves
Fase única	ago-25	jul-27	jan-28	jul-29	6 meses	18 meses	jul-30	36 meses

Terreno e Incorridos

TOTAL (R$ + Perm.):	7,97 MM	**Incorrido Terreno:**	0,00 MM	**Área do Terreno (100%):**	5.152 m²	**Área Líquida do Terreno:**	5.105 m²
Cash:	0,60 MM	**Nº de Parcelas Cash :**	1	**Custo de terreno m²:**	1.546,7	**Custo de terreno m² Área Líquida:**	1.560,7
Permuta Financeira:	7,37 MM (6,50%)			**VaR 25 (R$ mil):**	0	**Fração Terreno/Terreno + Custo Obra (%VGV):**	7,0% / 50,7%
Permuta Física:	0,00 MM (0,00%)			**VaR 26 (R$ mil):**	0	**CA Máx/Proj.**	6,0 / 4,3
Ato / %VGV:	0,60 MM / 0,5%			**Incorrido de Construção:**	0,00 MM	**Incorridos de Incorporação:**	0,32 MM

Vendas

Fases	Nº Pavimentos	Preço Raso Unit.	Qtde	Preço Unit.	Aval. CEF	Cond. Parcela	% Pró-soluto	% TCD
Fase Única	T+15	204.827	496	228.529	240.000	95,6%	79,7%	66,0%

Unidades Totais:	496	**Preço Médio:**	228.529	**Renda Média:**	3.563	**ITBI+Emol. Unit. Médio:**	3.661
Unidades Tenda:	496	**Avaliação Média:**	240.000	**Ato:**	1.236 (0,35 Salários)	**Custo do Ciclo Unit.:**	15.755
VSO:	21 Unidades	**VGV Total:**	113.350.368	**FGTS:**	1.431 (0,4 Salários)	**Preço Raso Médio:**	204.827
RET Médio:	3,3%	**VGV Tenda:**	113.350.368	**% em RET 1%:**	25%	**Adc. Tx. de Aceleração Médio:**	750

Construção

Custo Total Unit.:	99.782	**Eventuais:**	4,00%	**Área priv (m²):**	34,10	**Gape / Mês Unit.:**	11,08

Resultado

LI (R$):	**11.866.198**	**LI:**	**18,17%**	**Exposição de Caixa (R$):**	**18.735.205**	**Margem Bruta Econômica:**	**40,00%**
TIR:	**71,77%**	**LI Aprovação:**	**20,00%**	**Ger. Caixa 12 meses (R$):**	**(41.484)**	**Margem Bruta REF:**	**44,15%**
Exposição de Caixa:	**15,63%**	**Δ LI:**	**-1,83%**	**Ger. Caixa 24 meses (R$):**	**(5.838.057)**	**Margem Rasa Econômica:**	**32,22%**
Payback Contingente (21 m):	**23 m/ (2 m)**	**LI Resiliência:**	**13,27%**	**Ger. Caixa Marginal (R$):**	**31.639.589**	**Margem Rasa REF:**	**37,69%**
Payback Consolidado:	**23 meses**					**Margem de Contribuição Econômica:**	**28,09%**

Informações Gerais – DRE

R$ Mil - Valores Nominais - Compra	Elevato Inhaúma	
	Nominal	%
Receita	119.853	100,0%
PIS/COFINS	(2.132)	1,8%
Custo Total	(70.634)	60,0%
Custo Terreno	(7.216)	6,1%
Custo Relacionados a Terreno	(2.086)	1,8%
Custos de Incorporação	(1.907)	1,6%
Custo de Construção	(59.426)	50,5%
Lucro Bruto Econômico	47.087	40,0%
Custo para Rateio	-	0,0%
Lucro Bruto Contábil	47.087	40,0%
Despesas de Selling	(11.263)	9,6%
Contingência	(2.757)	2,3%
Margem de Contribuição	33.067	28,1%
IR e CSLL	(1.745)	1,5%
Margem Líquida	31.323	26,6%
Lucro Bruto REF Unit.	111.685	44,1%
Lucro Raso REF Unit.	85.468	37,7%

R$ Mil - VPL - Compra	Elevato Inhaúma	
	VP	%
Receitas	65.309	100,0%
PIS/COFINS	(1.144)	1,8%
Custos e Despesas Totais	(52.299)	80,1%
Custo Terreno	(4.133)	6,3%
Custo Relacionados a Terreno	(1.690)	2,6%
Custos de Incorporação	(1.395)	2,1%
Custo de Construção	(36.164)	55,4%
Despesas de Selling	(7.150)	10,9%
Contingência	(832)	1,3%
IR e CSLL	(936)	1,4%
Lucro Imobiliário	11.866	18,2%

Obrigado

Anexos

One Page – Elevato Inhaúma – Regra de Ouro

[1]

Cidade	Rio de Janeiro	Mancha de demanda	RJ - RZN2 - Olaria + Ramos + Bonsucesso
Regional	RJ	Cluster MPR	1 - Vermelho
Cenário de Aprovação	Aprovação	Tipo de Aprovação	Consolidado
Fase Anterior	N/A		
Tipo de Comitê	Investimento	Versão da VF	Versão 1.0: Nov

[2]

Unidades (Fases)	496 (1)	CA Máx | Proj	6,0 | 4,3
Unidades com Vaga (%)	6 (1%)	Escritura | Lançamento	fev/27 | jul/27
Unidades com Varandas (%)	0 (0%)	Tipologia	F2E - Concreto

[3]

Valor Líquido do Terreno (% VGV)	7.968 (7,0%)	Un. Perm. Fís (% Ter)	0 (0,0%)
Cash (Correção)	600 (N/A)	%VGV Perm Fin Líquida (% Ter)	6,5% (92,5%)
Valor R$/m²	1.561	VAR (%VGV)	000 (0,0%)

Custo Construção (%VGV)	49.492 (43,7%)	Indireto Unit.	18.875
Prazo da Obra (meses)	18	Torre Unit.	58.315
Custo Total Unit. (LPU):	99.782 (95)	Infra Unit.	14.411
Início de Obra	jan-28	Fundação Unit.	5.018

[4]

Preço Nominal Unit.	228.529	VSO	28
Preço Raso Unit.	204.827	Referência	Vision
Avaliação Unit.	240.000	Renda (% em RET 1%)	3.563 (25,0%)

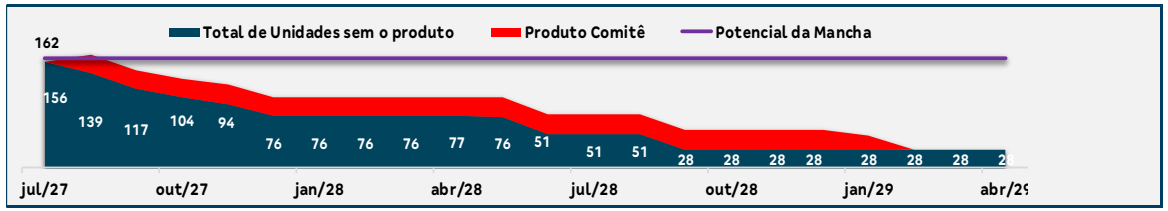

LI (Régua):	20,0% (20,0%)	Margem Bruta Econômica:	40,2%
LI Resiliência:	13,3% (N/A)	Margem Rasa Econômica:	32,5%
Margem Bruta REF:	43,5%	Margem Contribuição Econômica:	28,4%
Margem Rasa REF:	36,9%	Exposição (% VGV):	15.876 (13,1%)
TIR:	94,4%	VGV Total:	113.350
Payback Contingente (21 m) :	19 m/ (-2 m)	Ger. Caixa 12 meses (R$):	(41)
Payback Consolidado:	19	Ger. Caixa 24 meses (R$):	(6.360)

Destaques

[1] Imóvel situado no bairro de Inhaúma, com frentes para as ruas Antônio Ribas e Francisco Siqueira, em uma região privilegiada entre duas das principais vias da Zona Norte — Av. Pastor Martin Luther King Jr. e Estrada Adhemar Bebiano. A localização oferece mobilidade urbana, com farto transporte público, ponto de ônibus na esquina, acesso a vans, além da Estação de Metrô Engenho da Rainha a apenas 13 minutos a pé e da Estação Inhaúma a 16 minutos. O entorno conta com supermercados (como o Guanabara), escolas, hospitais e diversos serviços, garantindo conveniência e qualidade de vida.

[2] Implantação de Tipologia Vertical com 2 torres 12PP (T+15 e T+14) e 1 torre 8PP T+15. CA projetado = 4,32 com 496 unidades, 6 vagas (1,2%). Projeto seguindo para baixa de LB sem considerar varandas, o que será explorado pelo time de negócios (potencial upside). CA max = 6, porém já estamos no limite do gabarito (cota de soleira não permite subir mais), no limite do numero de uh (496 x 500) e no limite dos afastamentos entre blocos para esse gabarito.

[3] Valor do terreno: R$ 7,96 MM, sendo R$ 600k em cash na ECV, com a superação de todas as resolutivas, e saldo de R$ 7,36 MM em permuta financeira representada por 6,5% do VGV com mínimo garantido de R$ 5,4 MM.

[4] O preço foi definido em alinhamento com os times de Inteligência de Mercado e Ciclo Financeiro. A área de IM e Ciclo destacaram o VSO projetado do empreendimento, utilizando como referência o desempenho do Elevato Bonsucesso, primeiro, e único, vertical lançado pela Regional. Como o Elevato Inhaúma tem previsão de lançamento para jul/27, até essa data a Regional já terá ampliado seu portfólio de verticais na mancha, com os lançamentos Mirante Boa Vista, Elevato Ramos, Elevato Del Castilho, Elevato Maracanã, Elevato Carolina Machado e Silva Vale F1. Combinando essas novas referências de mercado com as condições favoráveis de aquisição do terreno — sinal somente na ECV e permuta financeira – entendemos ser um bom projeto para termos no portfolio sendo trabalhado, alinhado com o direcionamento estratégico da regional em aumentar representatividade na ZN e no produto torre.

Informações Gerais – Consolidado – Regra de Ouro

Elevato Inhaúma - RJ - Região Metropolitana > 100mil RJ

Datas e Prazos

	Compra	Lançamento	Início Obra	Término Obra	LÇTO até IO	IO até TO	Chaves	LÇTO até Chaves
Fase única	ago-25	jul-27	jan-28	jul-29	6 meses	18 meses	jul-30	36 meses

Terreno e Incorridos

TOTAL (R$ + Perm.):	7,97 MM	Incorrido Terreno:	0,00 MM	Área do Terreno (100%):	5.152 m²	Área Líquida do Terreno:	5.105 m²
Cash:	0,60 MM	Nº de Parcelas Cash :	1	Custo de terreno m²:	1.546,7	Custo de terreno m² Área Líquida:	1.560,7
Permuta Financeira:	7,37 MM (6,50%)			VaR 25 (R$ mil):	0	Fração Terreno/Terreno + Custo Obra (%VGV):	7,0% / 50,7%
Permuta Física:	0,00 MM (0,00%)			VaR 26 (R$ mil):	0	CA Máx/Proj.	6,0 / 4,3
Ato / %VGV:	0,60 MM / 0,5%			Incorrido de Construção:	0,00 MM	Incorridos de Incorporação:	0,32 MM

Vendas

Fases	Nº Pavimentos	Preço Raso Unit.	Qtde	Preço Unit.	Aval. CEF	Cond. Parcela	% Pró-soluto	% TCD
Fase Única	T+15	204.827	496	228.529	240.000	95,6%	79,7%	66,0%

Unidades Totais:	496	Preço Médio:	228.529	Renda Média:	3.563	ITBI+Emol. Unit. Médio:	3.661
Unidades Tenda:	496	Avaliação Média:	240.000	Ato:	1.236 (0,35 Salários)	Custo do Ciclo Unit.:	15.755
VSO:	28 Unidades	VGV Total:	113.350.368	FGTS:	1.431 (0,4 Salários)	Preço Raso Médio:	204.827
RET Médio:	3,3%	VGV Tenda:	113.350.368	% em RET 1%:	25%	Adc. Tx. de Aceleração Médio:	750

Construção

Custo Total Unit.:	99.782	Eventuais:	4,00%	Área priv (m²):	34,10	Gape / Mês Unit.:	11,08

Resultado

LI (R$):	13.552.026	LI:	20,03%	Exposição de Caixa (R$):	15.876.311	Margem Bruta Econômica:	40,20%
TIR:	94,37%	LI Aprovação:	20,00%	Ger. Caixa 12 meses (R$):	(41.484)	Margem Bruta REF:	43,48%
Exposição de Caixa:	13,13%	Δ LI:	0,03%	Ger. Caixa 24 meses (R$):	(6.360.057)	Margem Rasa Econômica:	32,48%
Payback Contingente (21 m):	19 m/ (-2 m)	LI Resiliência:	13,27%	Ger. Caixa Marginal (R$):	32.325.481	Margem Rasa REF:	36,95%
Payback Consolidado:	19 meses					Margem de Contribuição Econômica:	28,43%

Informações Gerais – DRE – Regra de Ouro

R$ Mil - Valores Nominais - Compra	Elevato Inhaúma	
	Nominal	%
Receita	120.946	100,0%
PIS/COFINS	(2.152)	1,8%
Custo Total	(71.034)	59,8%
Custo Terreno	(7.595)	6,4%
Custo Relacionados a Terreno	(2.106)	1,8%
Custos de Incorporação	(1.907)	1,6%
Custo de Construção	(59.426)	50,0%
Lucro Bruto Econômico	47.760	40,2%
Custo para Rateio	-	0,0%
Lucro Bruto Contábil	47.760	40,2%
Despesas de Selling	(11.209)	9,4%
Contingência	(2.782)	2,3%
Margem de Contribuição	33.769	28,4%
IR e CSLL	(1.761)	1,5%
Margem Líquida	32.009	26,9%
Lucro Bruto REF Unit.	109.324	43,5%
Lucro Raso REF Unit.	83.278	36,9%

R$ Mil - VPL - Compra	Elevato Inhaúma	
	VP	%
Receitas	67.658	100,0%
PIS/COFINS	(1.185)	1,8%
Custos e Despesas Totais	(52.921)	78,2%
Custo Terreno	(4.439)	6,6%
Custo Relacionados a Terreno	(1.705)	2,5%
Custos de Incorporação	(1.395)	2,1%
Custo de Construção	(36.164)	53,5%
Despesas de Selling	(7.409)	11,0%
Contingência	(839)	1,2%
IR e CSLL	(970)	1,4%
Lucro Imobiliário	13.552	20,0%